

GRUPO PRIMAVERA NA EUROPA II

COM GUIA DESDE O BRASIL (PRODUTO EXCLUSIVO UNEWORLD)

17 dias e 16 noites

Visitando: Amsterdã, Munique, Passau, Viena, Esztergom, Budapeste, Bratislava, Engelhartszell e Praga.

Saída 2025 – 21 de Abril de 2025

1º Dia - 21/04 - 2ª Feira - BRASIL / AMSTERDÃ

Apresentação no Aeroporto Salgado Filho (POA) ou Guarulhos (SP) para embarque rumo a Amsterdã. Nosso guia estará lhe esperando 03 horas antes do embarque para auxiliá-lo no *check in*. Para os que embarcam em Guarulhos, haverá assistência local da Uneworld no balcão da companhia para assessoramento no *check in* e o guia acompanhante lhe recepcionará no portão de embarque.

2º Dia - 22/04 - 3ª Feira – AMSTERDÃ

Chegada em Amsterdã, imigração na comunidade europeia, recepção pelo guia local e traslado privativo ao hotel. Acomodação. Noite livre. Quartos disponíveis a partir das 15:00hs.

3º Dia - 23/04 - 4ª Feira – AMSTERDÃ

Café da manhã. Passeio panorâmico pela capital da Holanda, visitando os pontos turísticos mais famosos da cidade. Caminharemos pela Praça Dam, pelo Mercado Alber Cuyup e pelo distrito da luz vermelha. Teremos oportunidade de admirar a arquitetura do Palácio Real e do Rijksmuseum. Tempo livre para tirar fotos no famoso Moinho de Vento de Amstel. Na sequência do city tour panorâmico (com duração de aproximadamente 02 horas), visitaremos Zaanse Schans, popularmente conhecida como a cidade dos moinhos, onde encontraremos uma reprodução fiel da vida rural holandesa. Logo após essa visita seguiremos rumo a pitoresca aldeia de Voledam, onde veremos a perfeita harmonia que existe entre as diferentes comunidades culturais e religiosas dos Países Baixos. Neste dia também faremos um passeio pelos canais de Amsterdam. Tempo livre para almoço, não incluído.

4º Dia - 24/04 - 5ª Feira – AMSTERDÃ

Café da manhã. Em horário a ser determinado, sairemos para um passeio de dia inteiro (aproximadamente 06 horas de duração) ao impressionante e único Parque de Keukenhof, já com a entrada incluída. (no mês de abril a Europa abre seus braços para primavera, e o Parque Keukenhof é o grande anfitrião desta festa, com suas tulipas no auge da floração). O parque é chamado por muitos de o “Paraíso na Terra”, delicadamente decorado com seus jardins e arranjos encantadores. Faremos uma visita guiada pelo parque e teremos tempo livre para almoço (não incluído). Após, retorno à Amsterdã e teremos a noite livre. Pernoite em Amsterdã. Sugerimos uma caminhada noturna pelo famoso e lendário Bairro da Luz Vermelha, localizado bem no Centro de Amsterdã. Seus cafés e restaurantes são uma atração à parte.

5º Dia - 25/04 - 6ª Feira - AMSTERDÃ/ MUNIQUE

Café da manhã e em horário a ser determinado traslado privativo ao aeroporto com assistência de guia local em português para embarque com destino a Munique, chegada, recepção e traslado ao hotel. Restante do dia livre.

6º Dia - 26/04 - Sábado – MUNIQUE

Café da manhã. Em horário a ser determinado localmente, sairemos para realizar um tour panorâmico pela capital da Bavária. Nosso passeio visitará a Câmara Municipal e seu Glockenspiel na Marienplatz, o centro geográfico e social de Munique; o Maximilienstrasse, a avenida mais elegante da cidade, onde se encontram os famosos da moda internacional, a Vila Olímpica, o edifício BMW, a Igreja de São Pedro. Restante do dia livre e pernoite em Munique.

7º Dia - 27/04 - Domingo - MUNIQUE / PASSAU

Café da manhã e em horário estipulado traslado em ônibus privativo para o porto de embarque no Cruzeiro A-Rosa Bella. Parada para almoço (não incluído) e continuação ao porto. Chegada e embarque para início da nossa navegação pelo Danúbio por volta das 14:30hs. Acomodação a bordo com sistema All Inclusive.

UNEWORLD VIAGENS E TURISMO



Os cruzeiros fluviais são muito famosos na Europa e são uma das melhores maneiras de visitar algumas regiões do velho continente. O Rio Danúbio, famoso por sua cor, por suas histórias contadas em poemas e óperas, também é palco de inúmeras passagens de famosos acontecimentos no leste europeu. Tem nas suas margens belíssimas cidades e paisagens surpreendentes. A bordo de um navio com todo conforto, todas as refeições incluídas, bebidas, tanto alcoólicas como não alcoólicas (**exceto algumas marcas**), o viajante poderá relaxar aproveitar o trajeto desde sua espaçosa cabine ou de algum outro ponto do navio, como o restaurante ou solário, que permite uma vista privilegiada do Rio e das cidades que o cercam. Outra vantagem dos cruzeiros fluviais é que em função do tamanho dos barcos, é possível atracar no centro das cidades visitadas, deixando o viajante há pouquíssimos passos de todas as atrações de cada local.

8º Dia - 28/04 – 2ª Feira - VIENA (CRUZEIRO A-ROSA BELLA - SISTEMA ALL INCLUSIVE)

Atracação: 14:00hs

Café da manhã e tempo livre para curtir o barco. Em seguida almoço e por volta das 14:00hs nosso cruzeiro atracará no centro de Viena, antiga capital do Império Austro-húngaro, hoje capital da Áustria. A cidade de Viena é famosa por seus cafés, sua catedral, a famosa rua de pedestres, onde se encontram as mais famosas marcas do mundo, sua roda-gigante e seus prédios impressionantes. Jantar e pernoite a bordo. (O navio pernoita em Viena.)

A Uneworld oferecerá para os que desejam um city tour panorâmico pela cidade com guia em português visitando as principais atrações da cidade, **como opcional** não incluído no pacote.

9º Dia - 29/04 - 3ª Feira - VIENA (CRUZEIRO A-ROSA BELLA - SISTEMA DE ALL INCLUSIVE)

Partida 18:30hs

Café da manhã a bordo e dia inteiramente livre. A Uneworld oferecerá passeio, **como opcional**, para quem desejar conhecer o Palácio de Schönbrunn, para muitos, é o Palácio da Imperatriz Sissi. Aproveite e visite os aposentos, desvende as histórias e se encante com toda a magia de um dos maiores palácios do leste europeu. (Não incluído). Há também a possibilidade de visitar os jardins do palácio (entrada não incluída).

10º Dia - 30/04 - 4ª Feira - ESZTERGOM / BUDAPESTE (CRUZEIRO A-ROSA BELLA - SISTEMA ALL INCLUSIVE)

Esztergom – Das 08:00hs às 10:30hs

Budapeste – Atracação 15:00hs

Café da manhã a bordo e breve parada em Esztergom, que foi a capital da Hungria do século X ao XIII, e ainda é a sede do primaz da Igreja Católica no país. Sua catedral, a Basílica de Esztergom, é a maior da Hungria. A ponte Maria Valéria, sobre o Danúbio, leva à cidade de Stúrovo na Eslováquia e à um dos mais recentes acréscimos na paisagem local. Originalmente construída em 1895, foi destruída em 1919, reconstruída em 1922-1926, e destruída novamente pelas tropas alemães em retirada, em 1944. Foi por fim reconstruída em 2001, com apoio da União Europeia. Aproveite para caminhar pelo centro histórico da cidade e conhecer sua catedral enquanto o barco fica atracado. Sugerimos a aquisição do ticket de trem para visitar a Basílica e o pequeno centro histórico (Valor estimado de EUR 25,00)

Esztergom - A companhia de cruzeiro fluvial A-Rosa oferece serviço de "bondinho" para percorrer a pequena cidade e sua famosa basílica no alto da colina. Passeio não incluído. Custo média de EUR 45,00 - pagamento no local.

Logo saída em direção à Budapeste. Almoço a bordo. No meio da tarde atracaremos no centro de Budapeste, de onde poderemos apreciar as duas mais famosas construções da cidade, o Parlamento e a Ponte das Correntes, que liga Buda a Peste. Até o século XIX a cidade de Budapeste era na verdade duas cidades, a cidade de Buda e a cidade de Pest. Em 1849 foi construída essa famosa ponte e as duas cidades foram unidas em uma só.

Budapeste – O guia da Uneworld organizará um passeio pelo Mercado público de Budapeste e uma caminhada pela avenida peatonal no centro da cidade (Não haverá custo, salvo o transporte público caso seja necessário). O navio pernoita em Budapeste.

11º Dia 01/05 - 5ª Feira - BUDAPESTE (CRUZEIRO A-ROSA BELLA - SISTEMA ALL INCLUSIVE)

Partida: 15:00hs

Café da manhã a bordo e dia livre para continuar aproveitando a cidade. Noite a bordo. A Uneworld oferecerá um **passeio opcional** para quem desejar realizar um tour panorâmico pela capital húngara, com guia local em português ou espanhol visitando seus maiores monumentos como a Praça dos Heróis, o Parque Municipal, a Avenida

UNEWORLD VIAGENS E TURISMO



Andrassy, o Parlamento e o belíssimo Palácio Real, localizado no alto da cidade com sua incrível vista de toda a cidade (tour pelo interior não incluso).

12º Dia - 02/05 - 6ª Feira - BRATISLAVA (CRUZEIRO A-ROSA BELLA - SISTEMA ALL INCLUSIVE)

Atracação: 09:30

Partida: 15:00

Café da manhã a bordo. Hoje teremos a oportunidade de conhecer a capital da Eslováquia, que obteve sua independência nos anos 90, ainda no século passado, logo após a queda da cortina de ferro quando os Tchecos e Eslovacos através de um plebiscito, resolveram se separar e assim dividir a antiga Tchechoslováquia em República Tcheca e Eslováquia. Sua capital, a Bratislava, encanta aos viajantes pelo seu Castelo, localizado no coração da cidade, pelo seu centro histórico e suas divertidas estátuas tradicionalistas.

A Uneworld oferecerá um **tour opcional**, não incluído, guiado em português ou espanhol, pelo centro histórico da cidade com vista ao castelo.

13º Dia - 03/05 - Sábado - DIA A BORDO (CRUZEIRO A-ROSA BELLA - SISTEMA ALL INCLUSIVE)

Dia inteiro a bordo. Aproveite as belas paisagens do Vale do Danúbio. Descubra a região de Wachau e seus locais históricos durante a passagem do cruzeiro. O Danúbio, que é o segundo maior rio da Europa, nos permite descobrir os charmosos vilarejos e vinícolas íngremes ao longo do curso. Contemplaremos as ruínas do Castelo Fortaleza de Dürnstein, onde Ricardo Coração de Leão foi prisioneiro, na cidade medieval de Krems, dentro outras paisagens inesquecíveis. Almoço a bordo. Atracaremos nesta cidade as 08:00 horas e partiremos as 09:00 horas. Logo após, atracaremos na pequena, mas charmosa Melk, uma cidade da Baixa Áustria, na beira do Rio Danúbio. Considerada uma das portas do Vale de Wachau. Melk é uma das joias do Danúbio e nela está a famosa abadia beneditina de 1089. A abadia inspirou Umberto Eco em seu livro O Nome da Rosa, o jovem monge, aprendiz de Guilherme de Baskerville, chamava-se Adso de Melk. Pernoite a bordo.

Em virtude do curto espaço de tempo que o barco fica ancorado em Kern e Melk e por medidas de segurança para que não exista atraso dos passageiros no retorno ao barco, os passeios opcionais neste dia, deverão ser adquiridos diretamente com A Rosa. Não existindo a possibilidade de descer por conta própria.

14º Dia - 04/05 - Domingo (CRUZEIRO A-ROSA BELLA / ENGELHARTSZELL / PRAGA (MEIA PENSÃO) (217 KM)

Atracação: 07:00

Café da manhã ainda a bordo. Atracaremos por volta das 07:00 hs e a partir das 07:30hs, desembarque do navio. Recepção pelo nosso guia local e traslado até Praga. Chegada em Praga e almoço incluído (sem bebidas). Logo após realizaremos um city tour panorâmico para visitar o Castelo de Praga e o Bairro Barroco. Iniciaremos a vista pela Catedral de Sao Vito de estilo gótico onde estão preservadas as joias da coroa. Seguiremos pelo Antigo Palacio Real e pelo Beco Dourado um dos lugares mais charmosos da cidade. A seguir visitaremos o Bairro Barroco de Mala Strana, com sua Igreja de Nossa Senhora de Vitória com o "menino Jesús de Praga" e continuação ao hotel. Restante do dia livre.

15º Dia - 05/05 – 2ª Feira – PRAGA

Café da manhã. Saída para continuar nosso passeio por esta bela cidade, onde iremos conhecer a famosa Ponte Carlos, faremos um passeio a pé pelas ruelas da Cidade Velha (Staré Mesto), sua praça principal onde está localizado o famoso relógio astronômico, a Plaza da República com a sua joia art nouveau "A Casa Municipal", a Torre da Pólvora, a Praça Venceslau, etc. Tempo livre e retorno ao hotel. Noite livre.

16º Dia - 06/05 - 3ª Feira – PRAGA

Café da manhã e dia livre. Oportunidade de realizar um **passeio opcional** de dia inteiro (Aproximadamente 6 horas) à encantadora e charmosa Karlo Vary. Conhecida por suas águas termais com poder de cura, Karlovy Vary é um reduto de hotéis e spas de luxo, arquitetura encantadora e paisagens de tirar o fôlego. Fundada em 1350, a pequena Karlovy Vary já nasceu como uma cidade luxuosa. Localizada na junção dos rios Teplá e Ohre, diz a lenda que o imperador Carlos IV caçava na região quando um dos cervos que perseguia caiu em um poço de água quente. Assim, foram descobertos os mananciais de águas termais que fizeram nascer a cidade de Karlovy Vary, que significa literalmente "águas quentes de Carlos".

17º Dia - 07/05 - 4ª Feira – PRAGA

Café da manhã e dia livre para atividades de caráter pessoal

UNEWORLD VIAGENS E TURISMO



18º Dia - 08/05 - 5ª Feira - PRAGA / BRASIL

Café da manhã e em horário a ser determinado traslado privativo ao aeroporto com assistência de guia local em português para embarque rumo a Guarulhos em voo com conexão em Amsterdam. Chegada em Guarulhos ou conexão a Porto Alegre. Fim dos nossos serviços que esperamos tenha desfrutado.

A Uneworld oferecerá em cada porto visitado passeios opcionais exclusivos, com o acompanhamento do guia brasileiro e de guias locais em português e/ou espanhol. Nossos opcionais são pensados para proporcionar a melhor experiência para você aproveitar o que há de melhor em cada cidade a ser visitada. Consulte o nosso combo de opcionais e garanta sua participação.

INCLUI:

- Passagem aérea em classe econômica saindo de POA ou GRU com destino a Amsterdam conexão em Paris na ida;
- Passagem aérea em classe econômica saindo de Amsterdam a Munich;
- Passagem aérea em classe econômica saindo desde Praga até Guarulhos com conexão em Amsterdam no retorno;
- Franquia de bagagem de 01PC de 23Kg;
- Traslado Aeroporto/Hotel/porto/Hotel/Aeroporto/Hotel em privativo com assistência de guia local em português;
- 03 noites de hotel em Amsterdam com café da manhã;
- 02 noites de hotel em Munich com café da manhã;
- 03 noites de hotel em Praga com café da manhã;
- 07 noites de cruzeiro fluvial A-Rosa Bella pelo Danúbio em sistema ALL INCLUSIVE;
- City tour panorâmico por Amsterdam, visitando Zaanse Schans com guia local em português ou espanhol incluindo um cruzeiro de 01 hora pelos canais de Amsterdam;
- Passeio ao parque Keukenhof com ingressos (Passeio de 06 horas) com guia local
- City tour panorâmico por Munique com guia local em português ou espanhol com duração de 03 horas;
- City tour panorâmico de Praga com guia local em português ou espanhol com duração de 03 horas (Parte em ônibus, parte a pé feito em 2 partes) (Não inclui visita ao interior do Castelo de Praga);
- Almoço em Praga (servido três pratos - não inclui bebidas)
- KIT Uneworld de viagem internacional;
- Guia acompanhante desde POA base 15 passageiros;

NÃO INCLUI:

- Excesso de bagagem;
- Bebidas alcoólicas e não alcoólicas durante as refeições fora do barco;
- Despesas de caráter pessoal;
- Passeios nos portos atracados;
- Visitas mencionadas como opcionais;
- Seguro de viagem internacional com cobertura mínima de EUR 30.000,00 conforme exigido localmente (Consulte seu agente de viagens e peça uma proposta incluindo proteção contra covid-19);
- Taxas de embarque aeroportuárias e portuárias;
- Early check-in;
- Gorjetas em qualquer parte do roteiro Recomendado EUR 30,00 no navio e EUR 2,00 por dia para motoristas e guia
- Late check-out (Quartos disponíveis até as 12:00).

HOSPEDAGEM:

| Cidade / Navio | Hotel |
|----------------|---|
| Amsterdã | Innside by Melia Amsterdam |
| Munique | Le Meridien Munich |
| Navio | A-Rosa Bella |
| Praga | Grand Hotel Prague Towers (*ex Corinthia Prague*) |

UNEWORLD VIAGENS E TURISMO



| Nº voo | Data de Saída | Origem | Horário Saída | Destino | Data de Chegada | Horário Chegada |
|---------|---------------|--------------------|---------------|--------------------|-----------------|-----------------|
| | | POA (Porto Alegre) | | GRU (Guarulhos) | | |
| KL 792 | 21/04/2025 | GRU (Guarulhos) | 21:45 | AMS (Amsterdã) | 22/04/2025 | 14:20 |
| KL1853 | 25/04/2025 | AMS (Amsterdã) | 12:05 | MUC (Munich) | 06/04/2025 | 13:25 |
| KL 1352 | 08/05/2025 | PRG (Praga) | 08:50 | AMS (Amsterdã) | 08/05/2025 | 10:25 |
| KL 791 | 08/05/2025 | AMS (Amsterdã) | 12:50 | GRU (Guarulhos) | 08/05/2025 | 19:50 |
| | | GRU (Guarulhos) | | POA (Porto Alegre) | | |

*Não garantimos marcação de assentos. Consulte as regras da cia aérea.

KLM/AIR FRANCE - Marcação free de assentos, somente no check in online (a partir de 48hs antes do embarque). A compra de assentos só poderá ser realizada após a emissão do bilhete.

VALORES POR PESSOA:

Saindo de Porto Alegre

| CABINE/ACOMODAÇÃO | SGL | DBL |
|-------------------|--------------|--------------|
| Cabine Externa | EUR 7.532,00 | EUR 6.060,00 |
| Cabine Juliete | - | EUR 6.385,00 |
| Taxas de embarque | EUR 440 | |

Saindo de Guarulhos

| CABINE/ACOMODAÇÃO | SGL | DBL |
|-------------------|--------------|--------------|
| Cabine Externa | EUR 7.181,00 | EUR 5.655,00 |
| Cabine Juliete | - | EUR 5.979,00 |
| Taxas de embarque | EUR 410 | |

UNEWORLD VIAGENS E TURISMO





A-ROSA BELLA

Aproveite seu cruzeiro pelo rio Danúbio, um dos maiores rios da Europa. Ele passa por um total de dez países - mais do que qualquer outro rio. Em um cruzeiro pelo Danúbio, você pode experimentar diferentes cidades e paisagens, desde grandes metrópoles, como Viena ou Budapeste, até os destaques naturais do Danúbio. Cada região tem seu próprio charme característico, que se reflete não apenas nos portos e cidades, mas também na paisagem ao redor. Nosso A-ROSA BELLA tem sido uma escolha popular entre os hóspedes de língua alemã no passado, mas oferece uma atmosfera calorosa e acolhedora para todos que desejam explorar os belos rios Ródano e Saône.

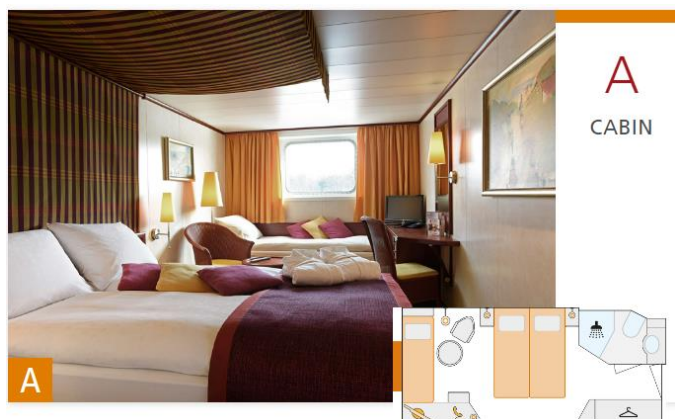

A
CABIN

Cabine externa espaçosa e confortável. Design elegante e materiais de primeira classe garantem uma atmosfera de bem-estar.

Instalações da cabine: cofre, ar-condicionado, TV, secador de cabelo, banheiro com chuveiro e vaso sanitário, toalha de sauna, cobertor de lã, telefone, roupão de banho.

15,5 m²

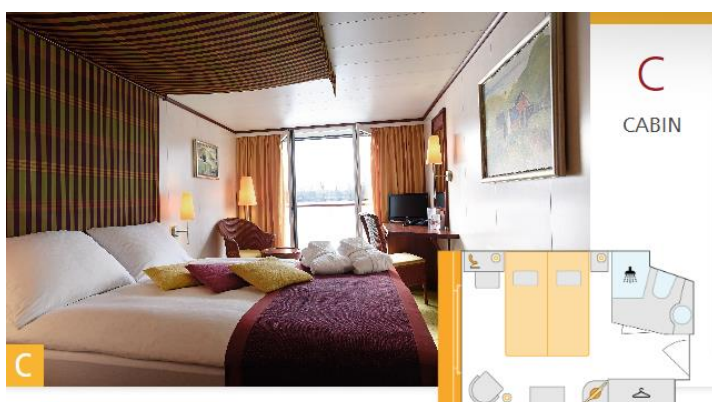

C
CABIN

Cabine externa Cabine externa espaçosa e confortável com varanda Juliette. Design elegante e materiais de primeira classe garantem uma atmosfera de bem-estar.

Instalações da cabine: cofre, ar-condicionado, TV, secador de cabelo, banheiro com chuveiro e vaso sanitário, toalha de sauna, cobertor de lã, telefone, roupão de banho.

16 m²

UNEWORLD VIAGENS E TURISMO

